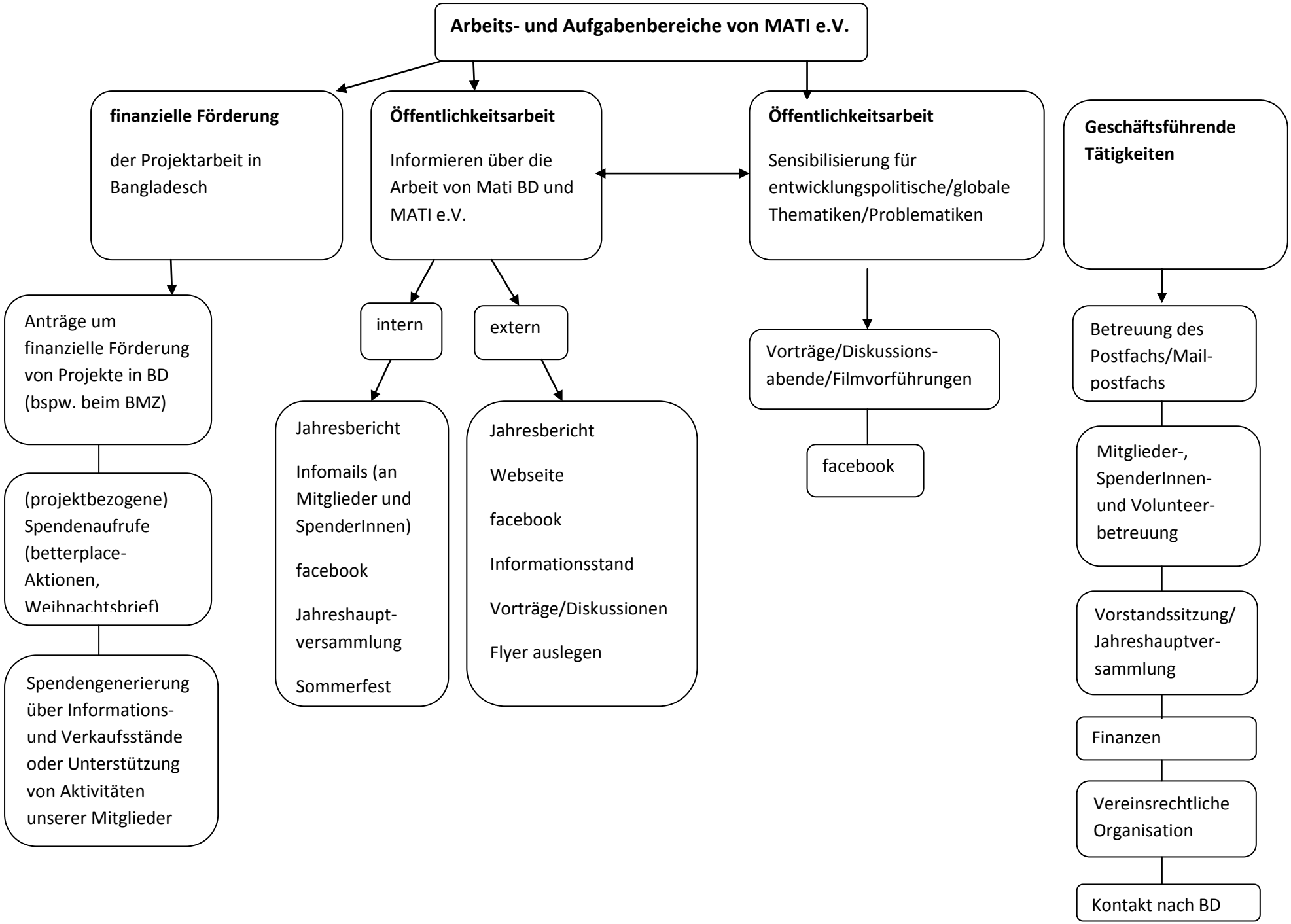
Arbeits- und Aufgabenbereiche von MATI e.V.
finanzielle Förderung
der Projektarbeit in Bangladesch
Öffentlichkeitsarbeit
Informieren über die Arbeit von Mati BD und MATI e.V.
Öffentlichkeitsarbeit
Sensibilisierung für entwicklungspolitische/globale Thematiken/Problematiken
Geschäftsführende Tätigkeiten
Anträge um finanzielle Förderung von Projekte in BD (bspw. beim BMZ)
(projektbezogene) Spendenaufrufe (betterplace-Aktionen, Weihnachtsbrief)
Spendengenerierung über Informations- und Verkaufsstände oder Unterstützung von Aktivitäten unserer Mitglieder
intern
extern
Jahresbericht
Infomails (an Mitglieder und SpenderInnen)
facebook
Jahreshaupt-versammlung
Sommerfest
Jahresbericht
Webseite
facebook
Informationsstand
Vorträge/Diskussionen
Flyer auslegen
Vorträge/Diskussions-abende/Filmvorführungen
facebook
Betreuung des Postfachs/Mail-postfachs
Mitglieder-, SpenderInnen- und Volunteer-betreuung
Vorstandssitzung/ Jahreshauptver-sammlung
Finanzen
Vereinsrechtliche Organisation
Kontakt nach BD